



Statistics Sweden

Statistiska centralbyrån

Att mäta den politiska opinionen: aktuella och framtida utmaningar

Richard Öhrvall
Enheten för demokratistatistik
Statistiska centralbyrån

Göteborg 15 juni, 2010



“Mätningarnas mätning’ – en felmätning?” - DN 11 juni 2010

Partisymptiundersökningen (PSU) maj 2010



Statistiska centralbyrån Statistics Sweden

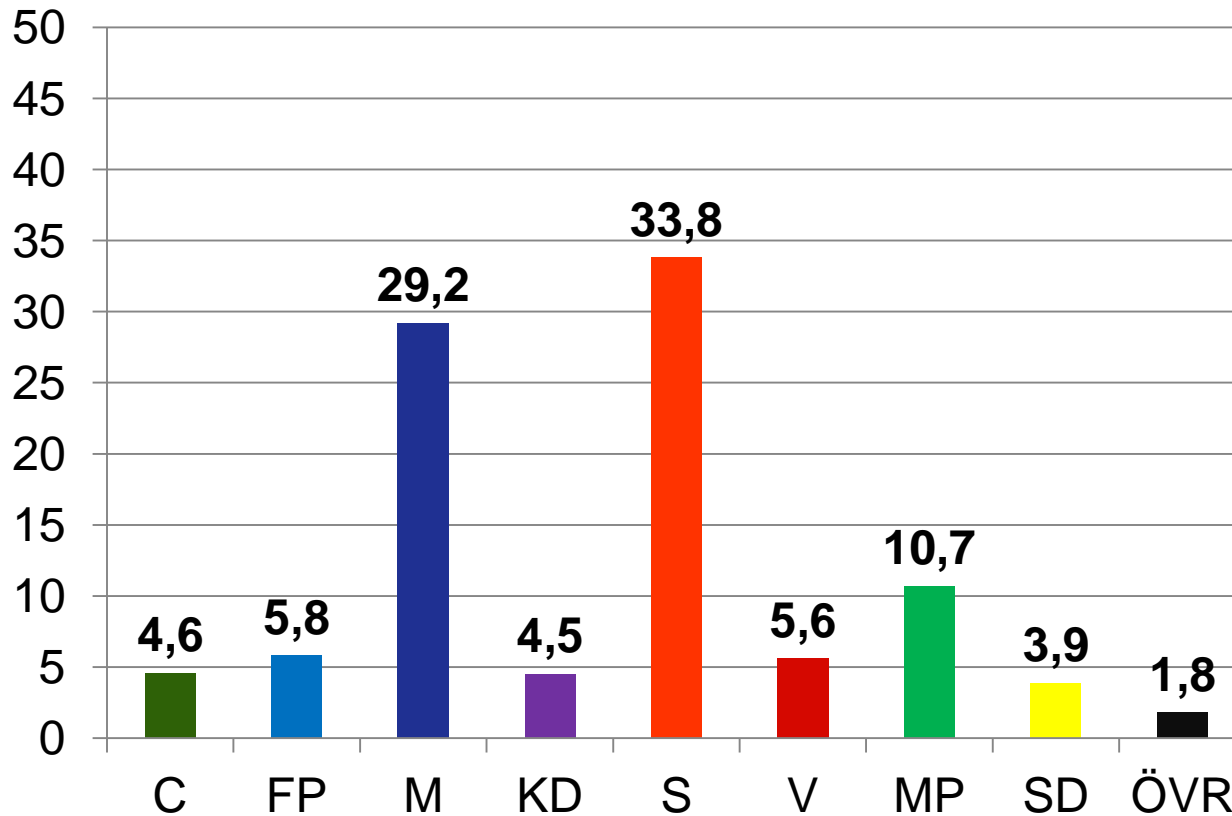

Väljarundersökningar



Statistics Sweden

Statistiska centralbyrån

Institut	Rödgröna	Borgerliga	Insamlingsperiod	Intervjuer
SCB	50,2	44,2	28/4-30/5	6135
Sifo	49,3	46,2	3-11/5	1917
Skop	50,4	45,3	28/4-19/5	1133
Synovate	46,5	48,3	10-26/5	2690
Demoskop	44,3	50,9	26/5-2/6	1177
Novus	46,4	47,0	25/5-7/6	2000

Partival vs Partisympati

- **Partival /Val-i-dag**

Fråga: "Vilket parti skulle du rösta på om det vore riksdagsval någon av de närmaste dagarna?"

- **Partisympati**

Fråga 1	"Är det något av de politiska partierna som står dig närmare än andra?"	
Om Ja	Fråga 2	"Vilket parti är det? "
Annars	Fråga 3	"Men vilket parti har du störst sympati för?"



Väljarundersökningar

Insamling:

- Telefon
- Enkät
- Internet

Urval:

- Individ (befolkningsurval)
- Telefonnummer
- Accesspaneler

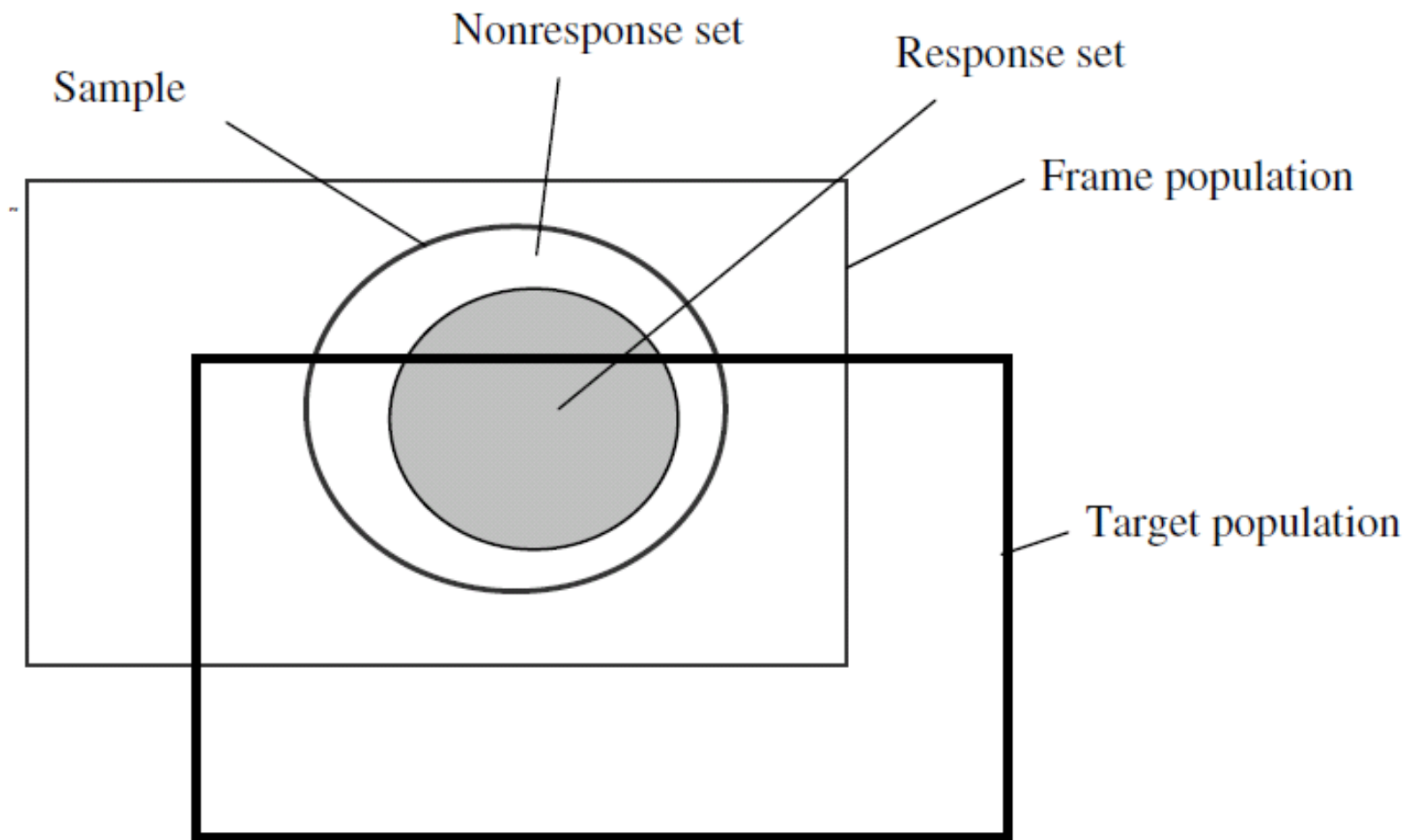
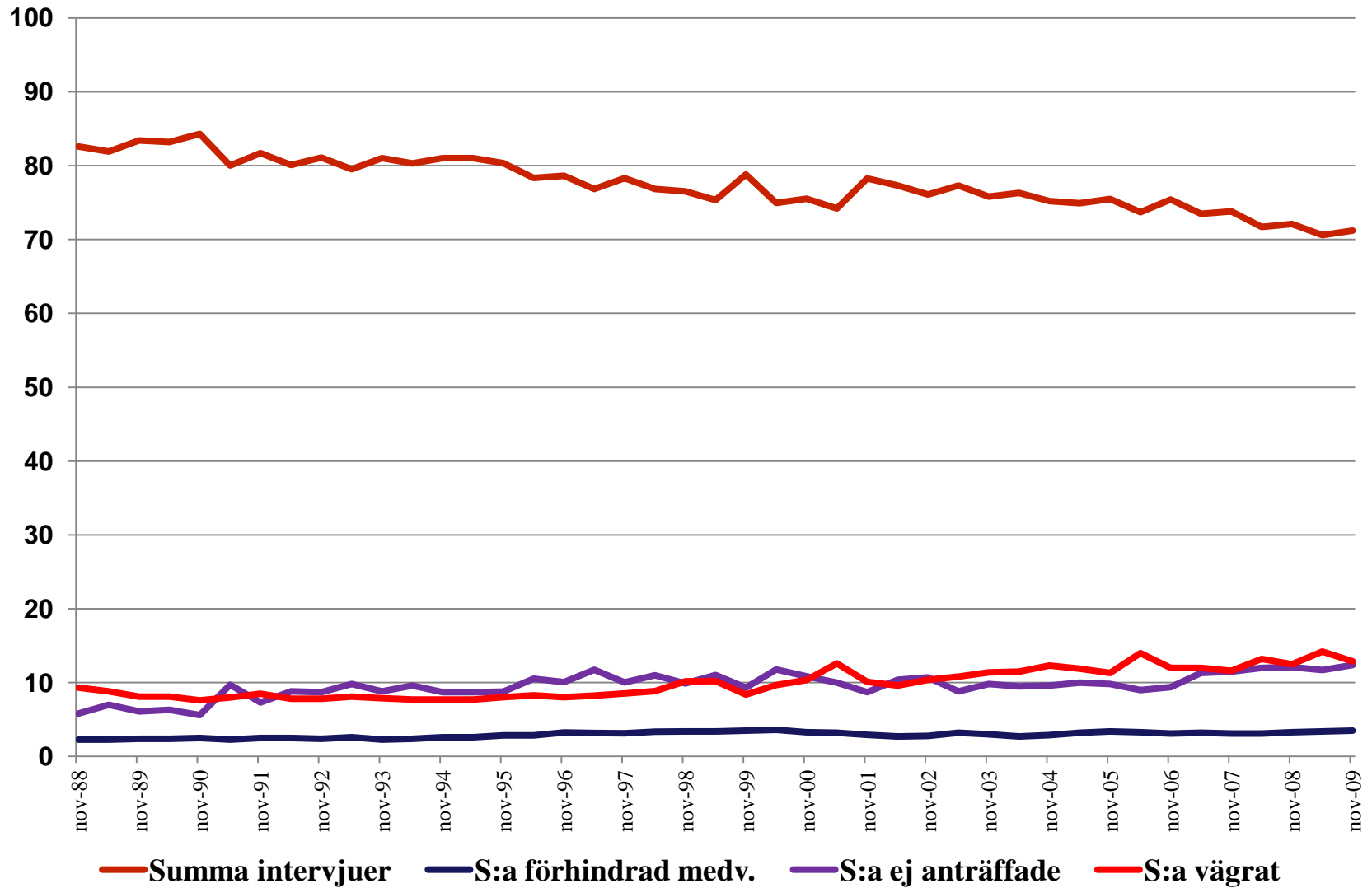

Figure 2.2.1.

Svarsfrekvens i Partisymptiundersökningarna 1988-2009



Bortfall i Arbetskraftsundersökningarna (AKU) 1970-2008



Statistiska centralbyrån Statistics Sweden

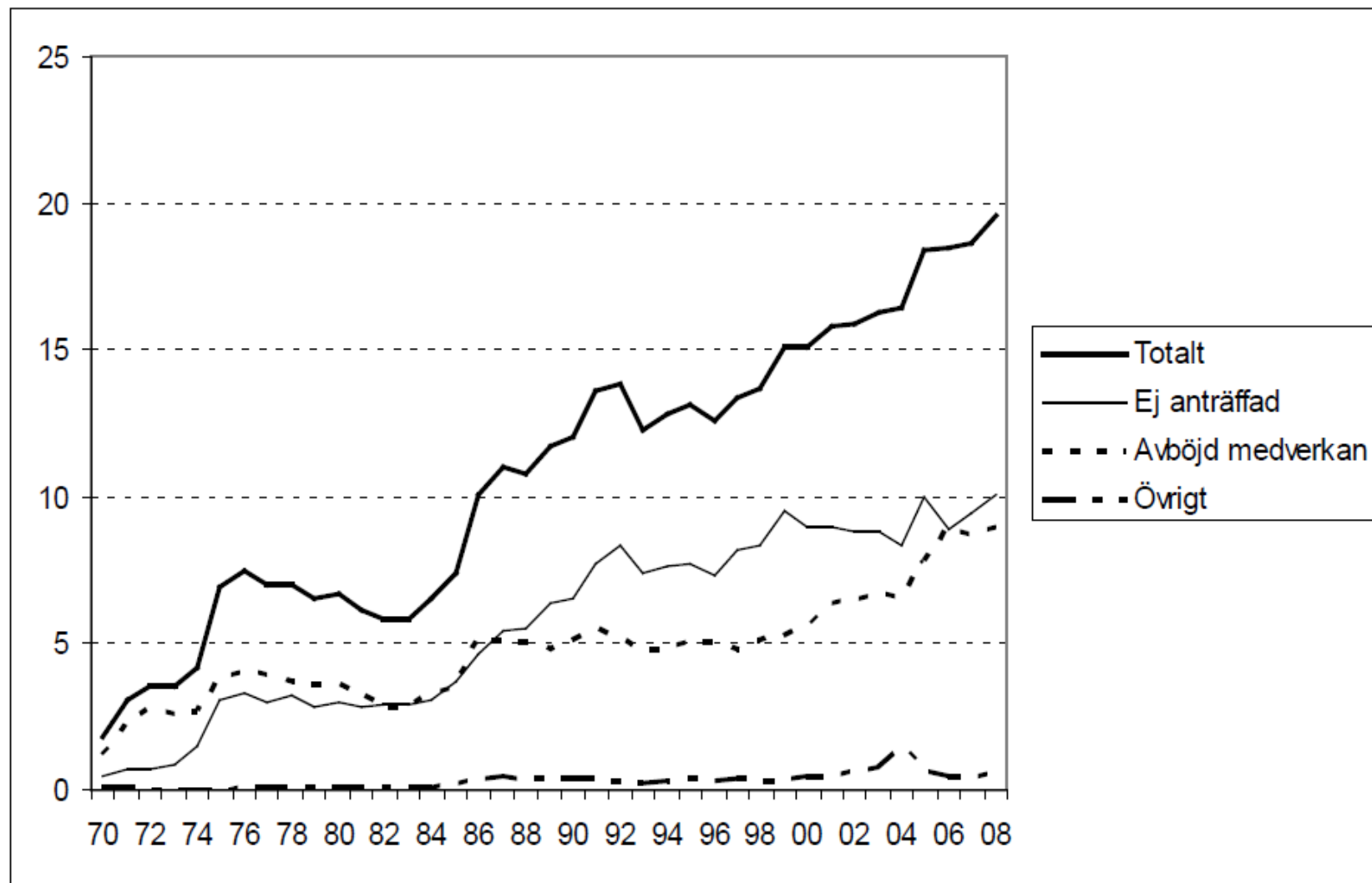

April 2005 infördes en ny EU-anpassad AKU. Diagrammet beskriver bortfallet för åldersgruppen 16-64 år.

Kumulativ andel *intervjuer* efter insamlingsdag. Maj 2007 – maj 2009

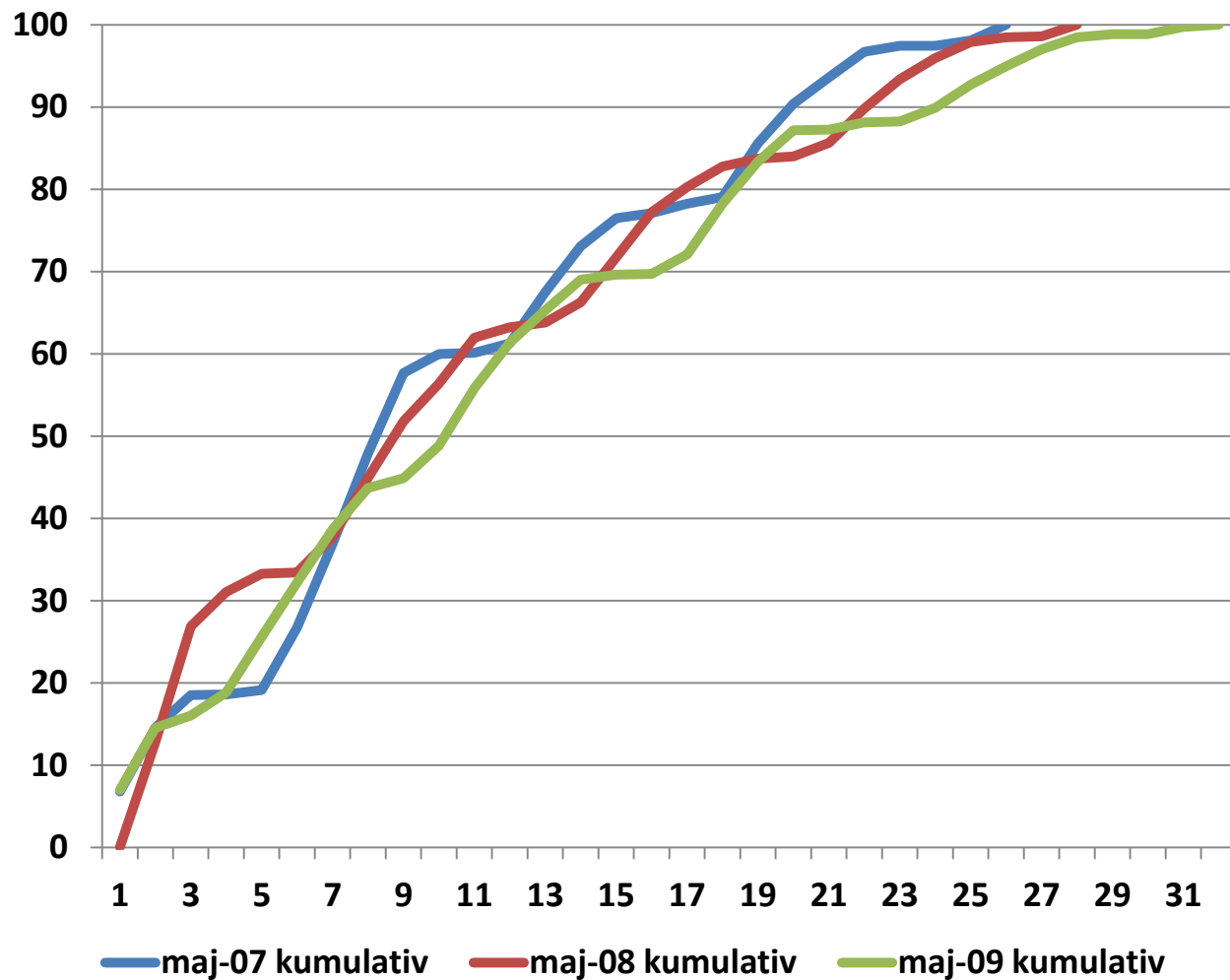

Utmaningar

- Ökat bortfall
- Rörligare väljare
- Fler partier
- Minskat valdeltagande (?)
- Fler mätningar – olika metoder
- Kommunicera resultaten

Varför har SVT valt att för väljarindex också ta med webbenkäter?

- Huvuddelen av de väljarundersökningar som ingår i vårt väljarindex är baserade på telefonintervjuer. Men telefonundersökningar görs ofta bara med väljare som har fast telefon. Mätföretagen försöker kompensera för bortfallet genom vägning.

- I vårt väljarindex finns nu även en webbaserad väljarundersökning och en undersökning som bygger på både telefon- och webbintervjuer - där är det statistiska urvalet mer osäkert - men man når ändå ungdomsgruppen på ett bättre sätt. Sammantaget tror vi därför att vårt väljarindex ger bästa möjliga spegel av opinionsläget, avslutar Torbjörn Gustavsson.

Från SVT:s webbplats



Varför finns ingen svensk Andrew Gelman?



Statistics Sweden

Statistiska centralbyrån

Att mäta den politiska opinionen: aktuella och framtida utmaningar

Richard Öhrvall
Enheten för demokratistatistik
Statistiska centralbyrån

Göteborg 15 juni, 2010

Figur 2. Andel partibytare vid valen 1956–2002 (procent)

Procent

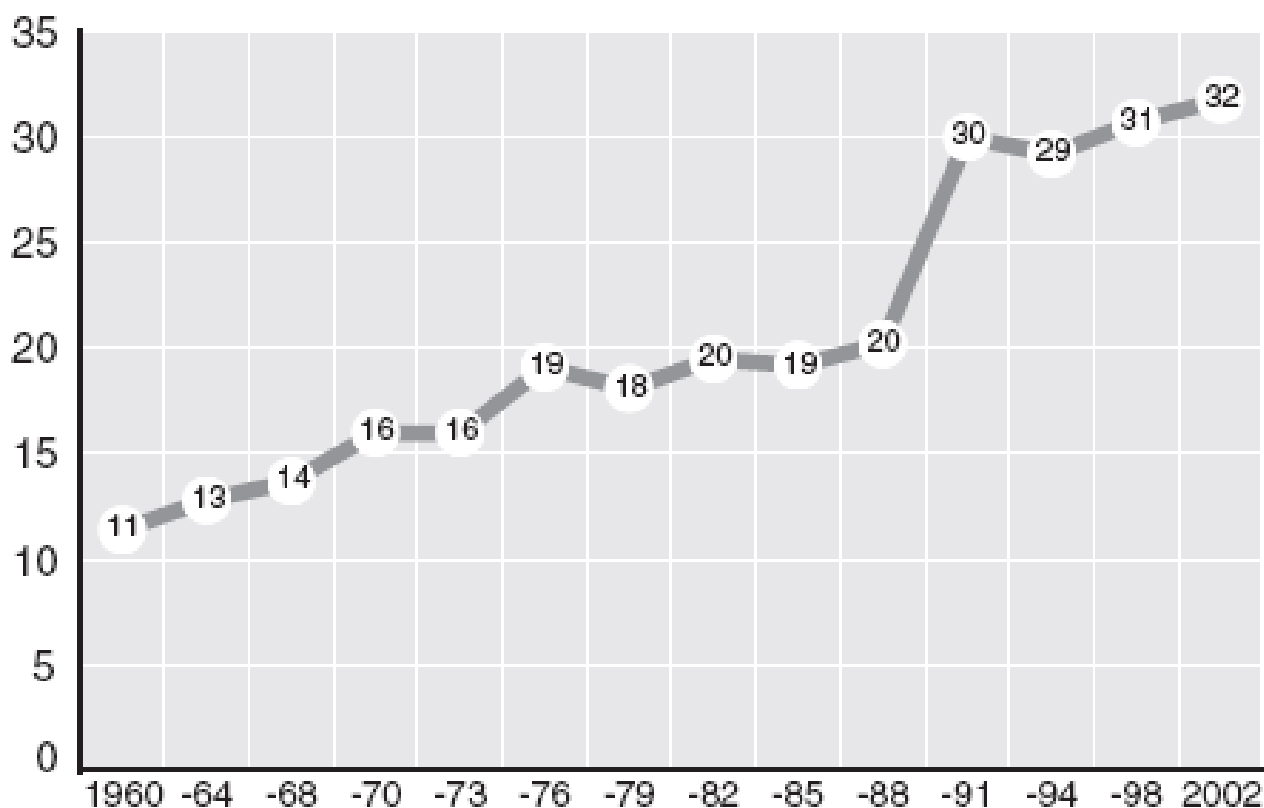

Kommentar: Procentbasen är vid varje tillfälle definierad som antalet intervju-personer som röstade i båda valen. Resultaten för valen 1960, 1964 och 1973 bygger helt på intervju-personernas minnesuppgifter om hur de röstade i det tidigare valet. För övriga val bygger resultaten till hälften på minnesuppgifter och till hälften på uppgifter från panelstudier.

Efterstratifiering efter partival i senaste riksdagsval - kritik

- Minnesförskjutning
- Påverkan av nuvarande opinion
- Ovilja att erkänna ändrad åsikt

Bortfall (ej anträffade samt vägrare) efter ålder



Statistiska centralbyrån Statistics Sweden

